

FOTO 1
Vista Fachada Frontal



FOTO 2
Vista Fachada Posterior



FOTO 3
Vista Interior Aula

SIMBOLOGÍA

- CAMINERÍA EXTERIOR DE CONCRETO
- CAMINERÍA EXTERIOR DE LASTRE O TIERRA
- CAMINERÍA EXTERIOR DE CESPED NATURAL

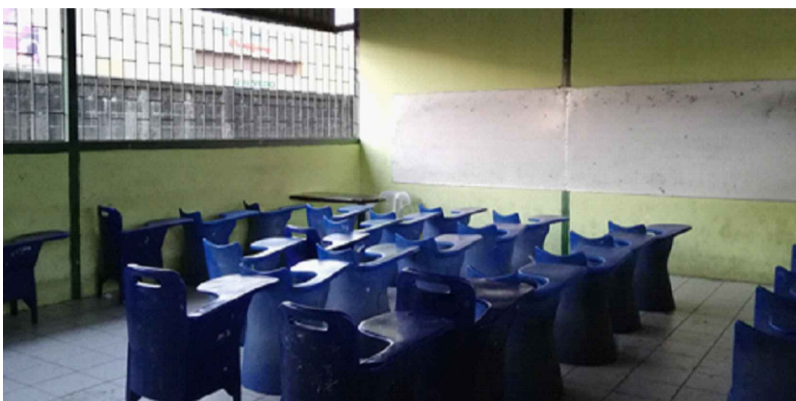
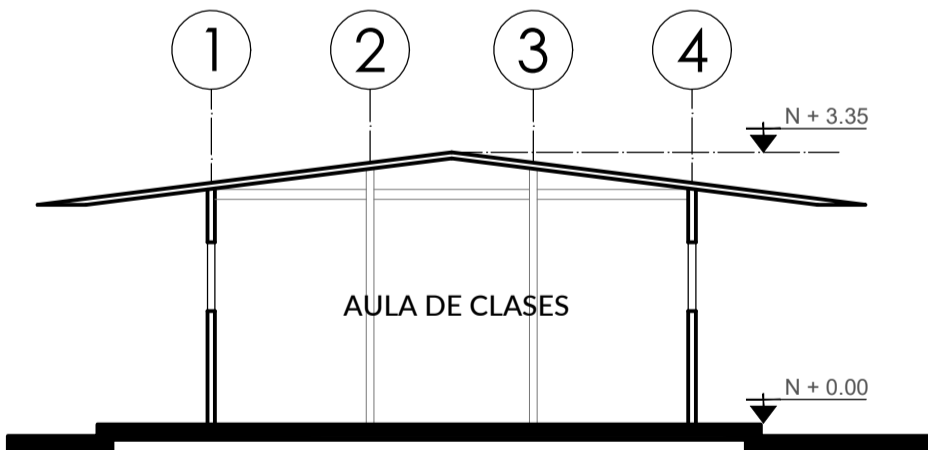
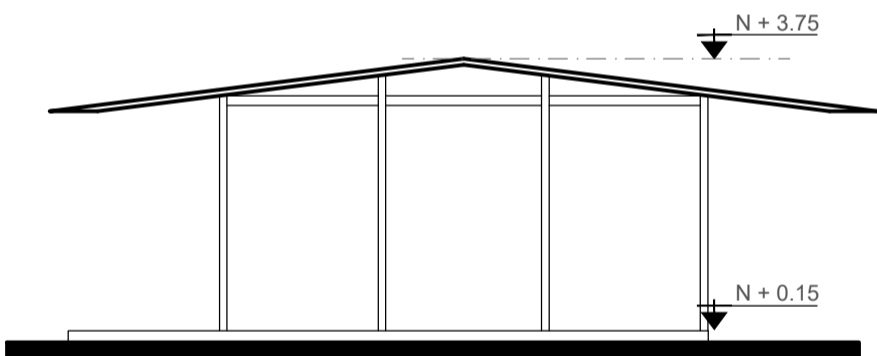
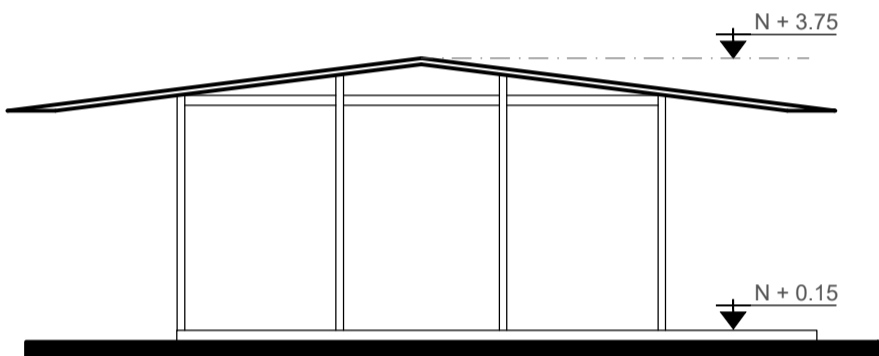

MINISTERIO DE EDUCACIÓN



RESPONSABLES:

ARQ. NELSON CAMPOS VINUEZA
DIRECTOR DE PROYECTO
EMPRESA CONSULTORA S.A.

ING. HERNÁN ERAZO
ADMINISTRADOR DE CONTRATO
#BIRF-8542-SBCC-CF-2018-030

ARQ. MARCELO BARROS
ARQUITECTO DISEÑADOR
EMPRESA CONSULTORA S.A.

ARQ. MAURICIO NIETO
ESPECIALISTA ARQUITECTÓNICO
MINEDUC

ESQUEMA DEL PROYECTO:



PROYECTO:

BIRF-8542-SBCC-CF-2018-030

CONSULTORÍA "INTERVENCIÓN EN LA INFRAESTRUCTURA EXISTENTE Y PROPUESTA PARA LA REPOTENCIACIÓN DE LA UNIDAD EDUCATIVA NICOLÁS INFANTE DÍAZ, UBICADA EN EL CANTÓN QUEVEDO PROVINCIA DE LOS RÍOS Y UNIDAD EDUCATIVA QUEVEDO UBICADA EN EL CANTÓN QUEVEDO PROVINCIA DE LOS RÍOS."

UNIDAD EDUCATIVA:

UNIDAD EDUCATIVA NICOLAS INFANTE DÍAZ

CANTÓN:

QUEVEDO

PROVINCIA:

LOS RÍOS

CONTIENE:

PLANOS ARQUITECTÓNICOS

PLANTAS CORTES Y FACHADAS BL13-AU

ESCALA:

INDICADAS

FECHA:

2019

LÁMINA N.º

A-19

SELLOS MUNICIPALES:

CUADRO DE ACABADOS - RESUMEN DIAGNÓSTICO

CUADRO DE ACABADOS - RESUMEN DIAGNÓSTICO																								
N° CONST	CÓDIGO	ACTIVIDAD BLOQUE	PISOS				MAMPOSTERIA			VENTANAS			PUERTAS		CILELO RASO			ESTRUCTURA		ACONDICIONAMIENTO		AREAS	%	OBSERVACIONES
			CEMENTO	CERAMIC A	HORMIG ÓN ALISADO	OTRO	BLOQUE	LADRILLO	OTRO	ALUMINIO	HIERRO / OTROS	PROTEC CIÓN DE HIERRO	MADERA	HIERRO / OTROS	ENLUCIDO	CIELO FALSO	SIN RECUBRI MIENTO	HORMIGÓN	METÁLIC A / MADERA	ELECTRICO	NATURAL / VENTILAD OR	ESPACIO CONSTR UIDO	PORCENT AJE UTILIDAD	
UNIDAD EDUCATIVA "NICOLAS INFANTE DIAZ"																								
13	BL13-AU	AULAS DE CLASES (3)																			145.00	80.00%	EN FUNCIONAMIENTO	